# Estructura del Sector Relaciones Exteriores

**Versión No. 22 – Abril de 2026**
Elaborado por: Oficina Asesora de Planeación



Ministerio de Relaciones Exteriores
Decreto 869 de 2016

Fondo Rotatorio del MRE
Decreto 20 de 1992

Unidad Administrativa Especial Migración Colombia
Decreto 4062 de 2011

Haga clic sobre las **entidades** para consultar sus funciones

# Estructura del Ministerio de Relaciones Exteriores

Decreto 1081 de 2025, Decreto 1361 de 2023, Decreto 444 de 2022, Decreto 286 de 2021, Decreto 869 de 2016, Decreto 1067 de 2015, Resolución 0967 de 2024, Resolución 6169 de 2024, Resolución 7810 de 2025, Resolución 15369 de 2025.

**Versión No. 22 – Abril de 2026**
Elaborado por: Oficina Asesora de Planeación

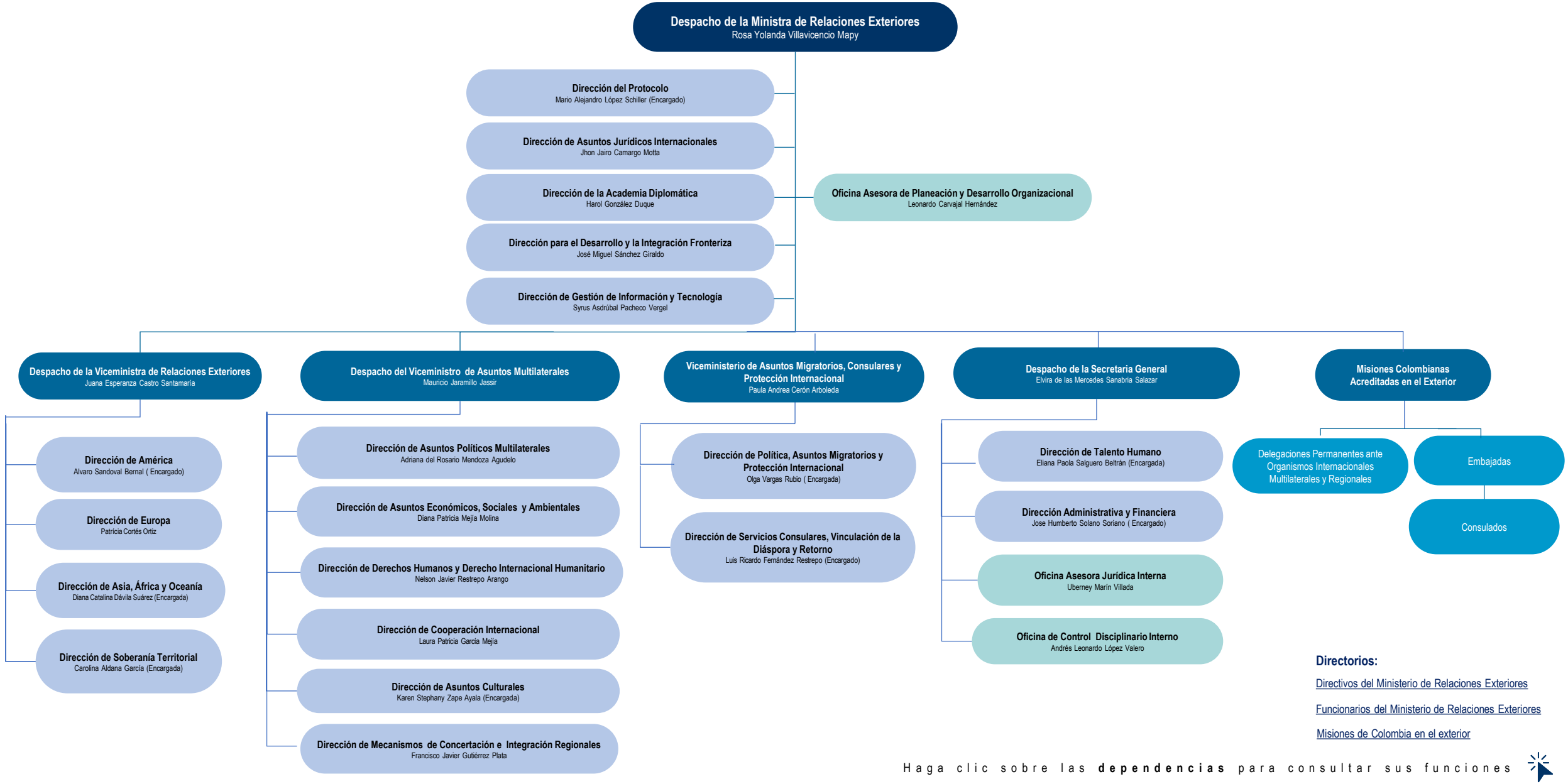


**Directorios:**

Directivos del Ministerio de Relaciones Exteriores

Funcionarios del Ministerio de Relaciones Exteriores

Misiones de Colombia en el exterior

Haga clic sobre las **dependencias** para consultar sus funciones

# Estructura del Ministerio de Relaciones Exteriores

Decreto 1081 de 2025, Decreto 1361 de 2023, Decreto 444 de 2022, Decreto 286 de 2021, Decreto 869 de 2016, Decreto 1067 de 2015, Resolución 0967 de 2024, Resolución 6169 de 2024, Resolución 7810 de 2025, Resolución 15369 de 2025.

**Versión No. 22 – Abril de 2026**
Elaborado por: Oficina Asesora de Planeación

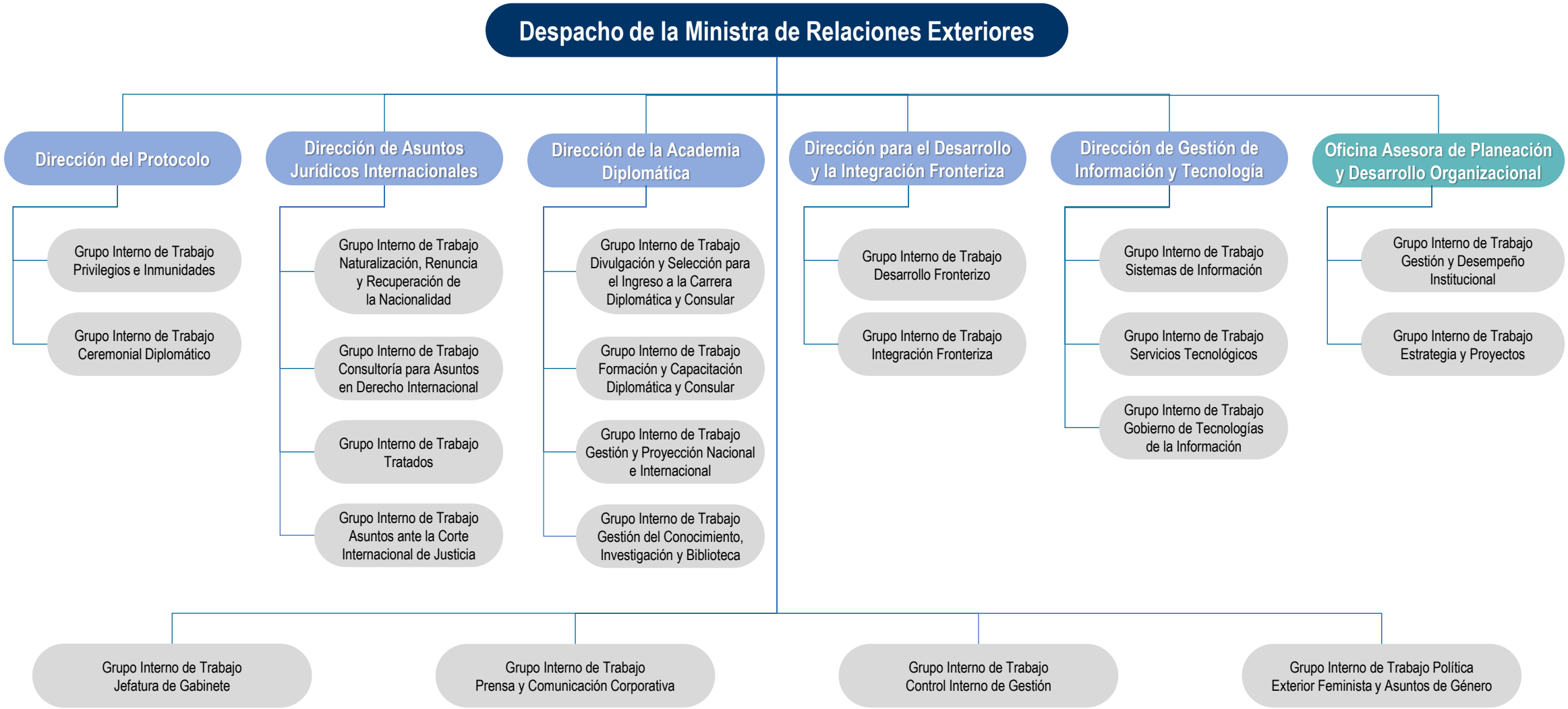


Haga clic sobre las **dependencias** para consultar sus funciones

# Estructura del Ministerio de Relaciones Exteriores

Decreto 1081 de 2025, Decreto 1361 de 2023, Decreto 444 de 2022, Decreto 286 de 2021, Decreto 869 de 2016, Decreto 1067 de 2015, Resolución 0967 de 2024, Resolución 6169 de 2024, Resolución 7810 de 2025, Resolución 15369 de 2025.

**Versión No. 22 – Abril de 2026**
Elaborado por: Oficina Asesora de Planeación

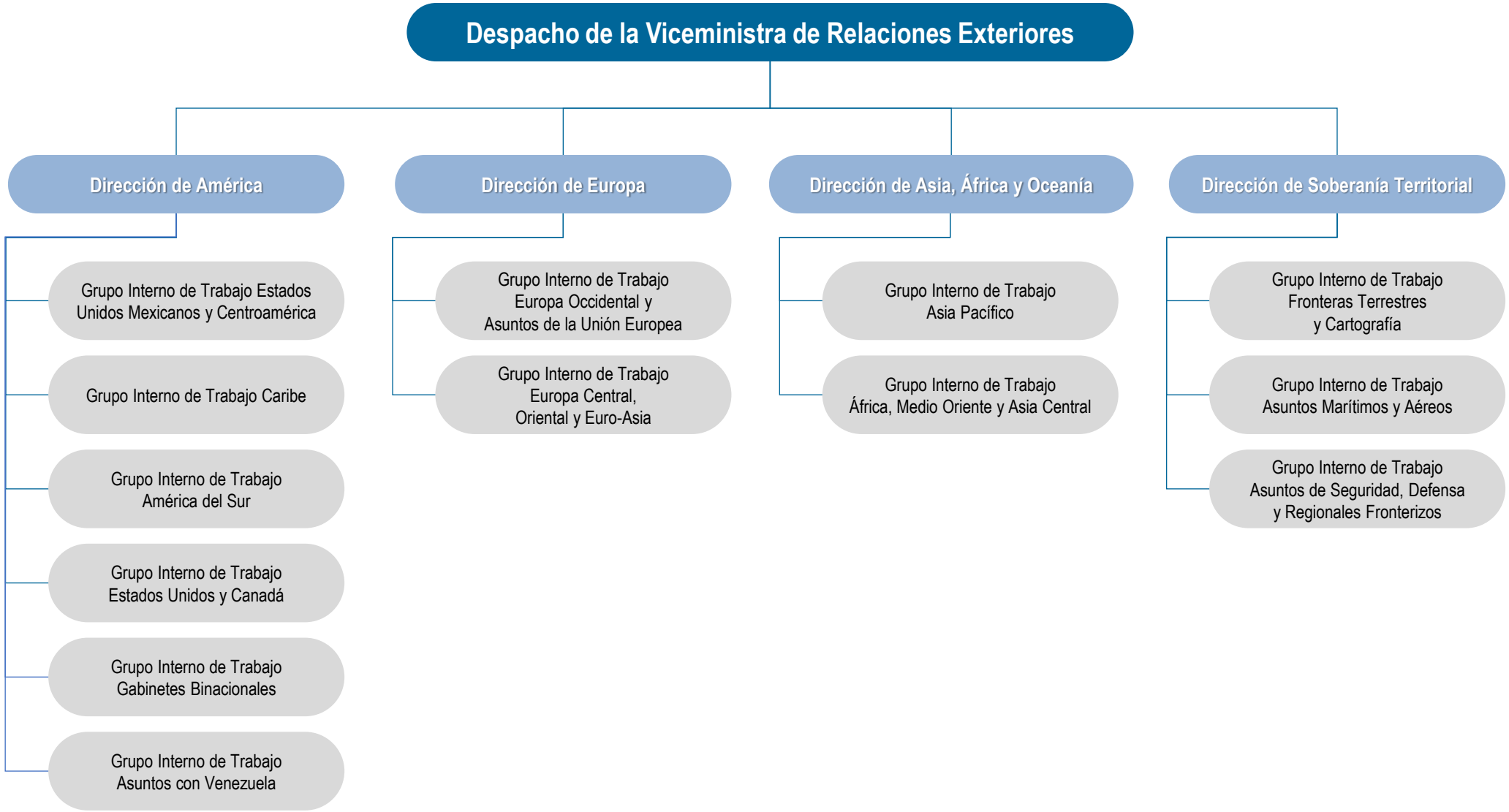


Haga clic sobre las **dependencias** para consultar sus funciones

# Estructura del Ministerio de Relaciones Exteriores

Decreto 1081 de 2025, Decreto 1361 de 2023, Decreto 444 de 2022, Decreto 286 de 2021, Decreto 869 de 2016, Decreto 1067 de 2015, Resolución 0967 de 2024, Resolución 6169 de 2024, Resolución 7810 de 2025, Resolución 15369 de 2025.

**Versión No. 22 – Abril de 2026**
Elaborado por: Oficina Asesora de Planeación

## Despacho del Viceministro de Asuntos Multilaterales

- **Dirección de Asuntos Políticos Multilaterales**
  - Grupo Interno de Trabajo Asuntos Institucionales ante Organismos Multilaterales
  - Grupo Interno de Trabajo Desarme y No Proliferación
  - Grupo Interno de Trabajo Prevención del Delito
  - Grupo Interno de Trabajo Asuntos Relacionados con las Drogas
- **Dirección de Asuntos, Económicos, Sociales y Ambientales**
  - Grupo Interno de Trabajo Asuntos Económicos
  - Grupo Interno de Trabajo Asuntos Sociales
  - Grupo Interno de Trabajo Asuntos Ambientales
- **Dirección de Derechos Humanos y Derecho Internacional Humanitario**
  - Grupo Interno de Trabajo Atención a Instancias Internacionales de Derechos Humanos y Derecho Internacional Humanitario
  - Grupo Interno de Trabajo Asuntos de Protección sobre Derechos Humanos
  - Grupo Interno de Trabajo Seguimiento a las Órdenes y Recomendaciones de los Órganos Internacionales en Materia de Derechos Humanos
- **Dirección de Cooperación Internacional**
  - Grupo Interno de Trabajo Cooperación Multilateral
  - Grupo Interno de Trabajo Cooperación Bilateral y Asistencia Oficial para el Desarrollo
  - Grupo Interno de Trabajo Cooperación Sur-Sur y Triangular
- **Dirección de Asuntos Culturales**
  - Grupo Interno de Trabajo Programas y Convenios de Cultura, Educación y Deporte
  - Grupo Interno de Trabajo Gestión de Intercambios
  - Grupo Interno de Trabajo Acción Cultural
  - Grupo Interno de Trabajo UNESCO
- **Dirección de Mecanismos de Concertación e Integración Regionales**
  - Grupo Interno de Trabajo Mecanismos de Concertación Regionales
  - Grupo Interno de Trabajo Mecanismos de Integración Regionales

Haga clic sobre las **dependencias** para consultar sus funciones

# Estructura del Ministerio de Relaciones Exteriores

Decreto 1081 de 2025, Decreto 1361 de 2023, Decreto 444 de 2022, Decreto 286 de 2021, Decreto 869 de 2016, Decreto 1067 de 2015, Resolución 0967 de 2024, Resolución 6169 de 2024, Resolución 7810 de 2025, Resolución 15369 de 2025.

**Versión No. 22 – Abril de 2026**
Elaborado por: Oficina Asesora de Planeación

## Despacho de la Viceministra de Asuntos Migratorios, Consulares y Protección Internacional

- Estadística Consular y Análisis de Datos
- Apoyo Jurídico

### Dirección de Política, Asuntos Migratorios y Protección Internacional

- Política y Asuntos Migratorios
- Visas e Inmigración
- Determinación de condición de Refugiado
- Determinación de la Condición de Apátrida

### Dirección de Servicios Consulares, Vinculación de la Diáspora y Retorno

- Asuntos Consulares y Cooperación Judicial
- Asistencia a Connacionales en el Exterior
- Colombia Nos Une
- Pasaportes Sede Norte
- Pasaportes Sede Centro
- Apostilla y Legalización

Haga clic sobre las **dependencias** para consultar sus funciones

# Estructura del Ministerio de Relaciones Exteriores

Decreto 1081 de 2025, Decreto 1361 de 2023, Decreto 444 de 2022, Decreto 286 de 2021, Decreto 869 de 2016, Decreto 1067 de 2015, Resolución 0967 de 2024, Resolución 6169 de 2024, Resolución 7810 de 2025, Resolución 15369 de 2025.

**Versión No. 22 – Abril de 2026**
Elaborado por: Oficina Asesora de Planeación

## Despacho de la Secretaria General

- Oficina de Control Disciplinario Interno
- Oficina Asesora Jurídica Interna
  - Grupo Interno de Trabajo Asuntos Legales
  - Grupo Interno de Trabajo Conceptos y Regulación Normativa
  - Grupo Interno de Trabajo Asuntos Constitucionales
- Grupo Interno de Trabajo Licitaciones y Contratos
- Grupo Interno de Trabajo Centro Integral de Atención y Relación con la Ciudadanía

### Dirección de Talento Humano

- Grupo Interno de Trabajo Administración de Personal
- Grupo Interno de Trabajo Carreras Diplomática y Administrativa
- Grupo Interno de Trabajo Bienestar, Capacitación, Seguridad y Salud en el Trabajo
- Grupo Interno de Trabajo Nómina
- Grupo Interno de Trabajo Prestaciones Sociales
- Grupo Interno Tiquetes y Viáticos

### Dirección Administrativa y Financiera

- Grupo Interno de Trabajo Fondo Rotatorio del Ministerio de Relaciones Exteriores
- Grupo Interno de Trabajo Servicios al Exterior
- Grupo Interno de Trabajo Financiero
- Grupo Interno de Trabajo Almacén
- Grupo Interno de Trabajo Archivo
- Grupo Interno de Trabajo Servicios Administrativos
- Grupo Interno de Trabajo Mantenimiento
- Grupo Interno de Trabajo Transporte

Haga clic sobre las **dependencias** para consultar sus funciones

# Embajadas y Consulados de Colombia en el Exterior

**Versión No. 22 – Abril de 2026**
Elaborado por: Oficina Asesora de Planeación

## Embajadas 79

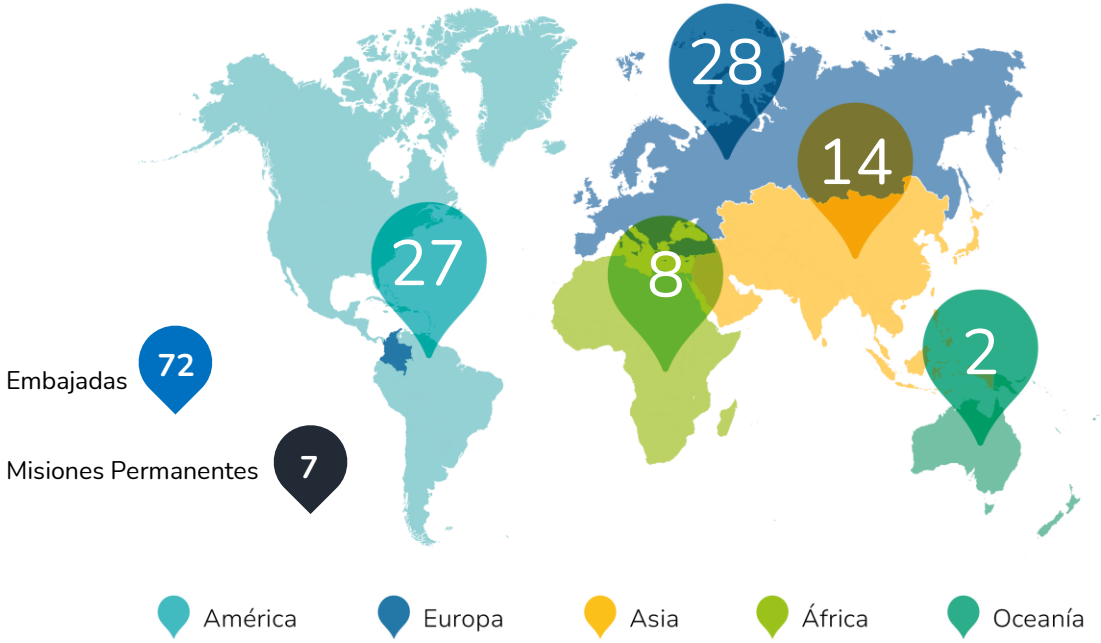


## Consulados 114

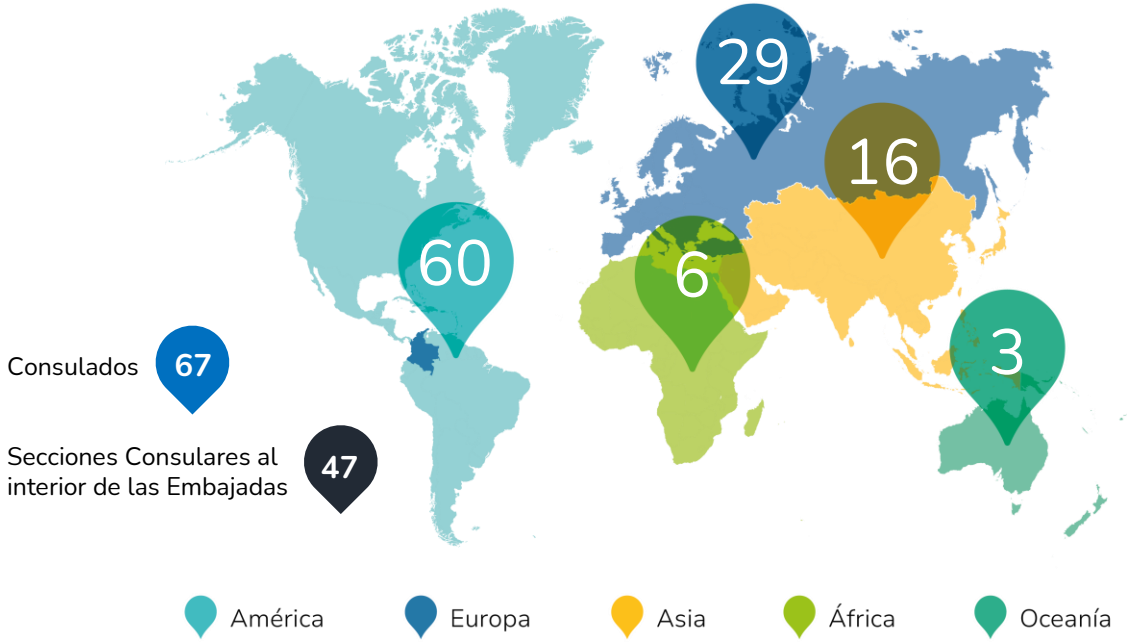

# Embajadas 79

## Embajadas de Colombia en América

- Argentina
- Barbados
- Bolivia
- Brasil
- Canadá
- Chile
- Costa Rica
- Cuba
- Ecuador
- El Salvador
- Estados Unidos de América
- Guatemala
- Guyana
- Haití
- Honduras
- Jamaica
- México
- Nicaragua
- Panamá
- Paraguay
- Perú
- República Dominicana
- Trinidad y Tobago
- Uruguay
- Venezuela

## Embajadas de Colombia en Europa

- Alemania
- Austria
- Azerbaiyán
- Bélgica
- Dinamarca
- España
- Finlandia
- Francia
- Hungría
- Irlanda
- Italia
- Noruega
- Países Bajos
- Polonia
- Portugal
- Reino Unido
- República Checa
- Rumania
- Rusia
- Santa Sede
- Suecia
- Suiza
- Türkiye

## Embajadas de Colombia en Asia

- Arabia Saudita
- China
- Corea
- Emiratos Árabes Unidos
- Filipinas
- India
- Indonesia
- Japón
- Líbano
- Malasia
- Singapur
- Tailandia
- Vietnam
- Qatar

## Embajadas de Colombia en África

- Argelia
- Egipto
- Etiopia
- Ghana
- Kenia
- Marruecos
- Senegal
- Sudáfrica

## Embajadas de Colombia en Oceanía

- Australia
- Nueva Zelanda

## Misiones Permanentes

- ONU - Nueva York, Estados Unidos
- ONU - Ginebra, Suiza
- OEA - Washington, DC, Estados Unidos
- OCDE - París, Francia
- OMC - Ginebra, Suiza
- Unesco - París, Francia
- FAO - Roma, Italia

# Consulados 114

## Consulados de Colombia en América

### Argentina
- Consulado General de Colombia en Buenos Aires

### Aruba
- Consulado de Colombia en Oranjestad

### Bolivia
- Consulado de Colombia en la Paz*

### Brasil
- Consulado de Colombia en Brasilia*
- Consulado General de Colombia en Manaos
- Consulado General de Colombia en Sao Paulo
- Consulado de Colombia en Tabatinga
- Consulado General de Colombia en Rio de Janeiro

### Canadá
- Consulado General de Colombia en Calgary
- Consulado General de Colombia en Montreal
- Consulado de Colombia en Ottawa*
- Consulado General de Colombia en Toronto
- Consulado General de Colombia en Vancouver

### Chile
- Consulado General de Colombia en Antofagasta
- Consulado General de Colombia en Santiago de Chile

### Costa Rica
- Consulado de Colombia en San José*

### Cuba
- Consulado General de Colombia en La Habana

### Curazao
- Consulado de Colombia en Willemstad

### Ecuador
- Consulado de Colombia en Esmeraldas
- Consulado de Colombia en Guayaquil
- Consulado de Colombia en Nueva Loja
- Consulado General de Colombia en Quito
- Consulado de Colombia en Santo Domingo de las Tsáchilas
- Consulado de Colombia en Tulcán

### El Salvador
- Consulado de Colombia en San Salvador*

### Estados Unidos de América
- Consulado General de Colombia en Atlanta
- Consulado de Colombia en Boston
- Consulado General de Colombia en Chicago
- Consulado General de Colombia en Houston
- Consulado General de Colombia en Los Ángeles
- Consulado General de Colombia en Miami
- Consulado General de Colombia en Newark
- Consulado General de Colombia en Nueva York
- Consulado General de Colombia en Orlando
- Consulado General de Colombia en San Francisco
- Consulado de Colombia en Washington, DC
- Consulado General de Colombia en San Juan

* Embajadas con Encargado de Funciones Consulares.

# Consulados 114

**Guatemala**
- Consulado de Colombia en Guatemala*

**Haití**
- Consulado de Colombia en Puerto Príncipe

**Honduras**
- Consulado de Colombia en Tegucigalpa*

**Jamaica**
- Consulado de Colombia en Kingston*

**México**
- Consulado General de Colombia en Cancún
- Consulado de Colombia en Guadalajara
- Consulado de Colombia en Monterrey
- Consulado General de Colombia en México

**Nicaragua**
- Consulado de Colombia en Managua*

**Panamá**
- Consulado General de Colombia en Ciudad de Panamá
- Consulado de Colombia en Colón
- Consulado de Colombia en Jaqué
- Consulado de Colombia en Puerto Obaldía

**Paraguay**
- Consulado de Colombia en Asunción*

**Perú**
- Consulado de Colombia en Iquitos
- Consulado General de Colombia en Lima

**República Dominicana**
- Consulado de Colombia en Santo Domingo*

**Trinidad y Tobago**
- Consulado de Colombia en Puerto España*

**Uruguay**
- Consulado de Colombia en Montevideo*

**Venezuela**
- Consulado General de Colombia en Caracas
- Consulado General de Colombia en Maracaibo
- Consulado de Colombia en San Antonio del Táchira
- Consulado General de Colombia en San Cristóbal

* Embajadas con Encargado de Funciones Consulares.

# Consulados 114

## Consulados de Colombia en Europa

### Alemania
- Consulado de Colombia en Berlín*
- Consulado General de Colombia en Frankfurt

### Austria
- Consulado de Colombia en Viena*

### Azerbaiyán
- Consulado de Colombia en Baku*

### Bélgica
- Consulado General de Colombia en Bruselas

### Dinamarca
- Consulado de Colombia en Copenhague*

### España
- Consulado General de Colombia en Barcelona
- Consulado de Colombia en Bilbao
- Consulado General de Colombia en Madrid
- Consulado de Colombia en Palma de Mallorca
- Consulado de Colombia en Palmas de la Gran Canaria
- Consulado General de Colombia en Sevilla
- Consulado de Colombia en Valencia

### Finlandia
- Consulado de Colombia en Helsinki*

### Francia
- Consulado General de Colombia en París

### Hungría
- Consulado de Colombia en Budapest*

### Italia
- Consulado General de Colombia en Milán
- Consulado General de Colombia en Roma

### Irlanda
- Consulado de Colombia en Dublín*

### Noruega
- Consulado de Colombia en Oslo*

### Países Bajos
- Consulado General de Colombia en Amsterdam

### Polonia
- Consulado de Colombia en Varsovia*

### Portugal
- Consulado de Colombia en Lisboa*

### Reino Unido
- Consulado General de Colombia en Londres

### Rusia
- Consulado de Colombia en Moscú*

### Suecia
- Consulado de Colombia en Estocolmo*

### Suiza
- Consulado de Colombia en Berna*

### Türkiye
- Consulado de Colombia en Ankara*
- Consulado General de Colombia en Estambul

* Embajadas con Encargado de Funciones Consulares.

# Consulados 114

## Consulados de Colombia en Asia

### China
- Consulado de Colombia en Beijing*
- Consulado General de Colombia en Guangzhou
- Consulado General de Colombia en Hong Kong
- Consulado General de Colombia en Shanghái

### Corea
- Consulado de Colombia en Seúl*

### Emiratos Árabes Unidos
- Consulado de Colombia en Abu Dhabi*

### Filipinas
- Consulado de Colombia en Manila*

### India
- Consulado de Colombia en Nueva Delhi*

### Indonesia
- Consulado de Colombia en Jakarta*

### Israel
- Consulado de Colombia en Tel Aviv*

### Japón
- Consulado de Colombia en Tokio*

### Líbano
- Consulado de Colombia en Beirut*

### Malasia
- Consulado de Colombia en Kuala Lumpur*

### Singapur
- Consulado de Colombia en Singapur*

### Tailandia
- Consulado de Colombia en Bangkok*

### Vietnam
- Consulado de Colombia en Hanoi*

## Consulados de Colombia en África

### Argelia
- Consulado de Colombia en Argel*

### Egipto
- Consulado de Colombia en El Cairo*

### Ghana
- Consulado de Colombia en Acra*

### Kenia
- Consulado de Colombia en Nairobi*

### Marruecos
- Consulado de Colombia en Rabat*

### Sudáfrica
- Consulado de Colombia en Pretoria*

## Consulados de Colombia en Oceanía

### Australia
- Consulado de Colombia en Canberra*
- Consulado General de Colombia en Sidney

### Nueva Zelanda
- Consulado General de Colombia en Auckland

* Embajadas con Encargado de Funciones Consulares.

# Comités del Ministerio de Relaciones Exteriores



**Comité Institucional de Coordinación de Control Interno del Ministerio de Relaciones Exteriores y su Fondo Rotatorio**
Resolución 9761 de 2018

**Comité Sectorial de Auditoría del Sector de Relaciones Exteriores**
Resolución 6452 de 2018

**Comité Sectorial de Gestión y Desempeño del Sector de Relaciones Exteriores**
Resolución 6803 de 2024

**Comité Institucional de Gestión y Desempeño del Ministerio de Relaciones Exteriores y su Fondo Rotatorio**
Resolución 6803 de 2024

**Comités de Convivencia Laboral (Comité Mediador de Resolución de Conflictos)**
Resolución 3348 de 2023

**Comité Paritario de Seguridad y Salud en el Trabajo (COPASST)**
Memorando I_DITH-DSG-25-017077 y Memorando I_DITH-DSG-25-017078

**Comité Coordinador de Teletrabajo**
Resolución 1825 de 2023

**Comisión de Personal de Carrera Diplomática y Consular**
Decreto 869 de 2016 - Decreto 274 de 2000

**Comisión de Personal de Carrera Administrativa**
Ley 909 de 2004 - Decreto 869 de 2016 - Resolución 8270 de 2022 - Resolución 5629 de 2023 - Resolución 1820 de 2023 - - Ley 2418 de 2024 - Resolución 16163 de 2025

**Comité de Incentivos**
Resolución 15193 de 2025

**Comité de Seguridad Vial**
Resolución 3424 de 2020

**Comité Interno de Riesgos SAR-VUCE- del Ministerio de Relaciones Exteriores**
Resolución 3852 de 2022

**Comité Asesor de Contratación**
Adoptado por el Manual de Contratación, que a su vez se establecieron competencias y funcionamiento en la Resolución 0312 de 2026

**Comité de Conciliación del Ministerio de Relaciones Exteriores y de su Fondo Rotatorio**
Resolución 9634 de 2022

**Subcomité Sectorial de Defensa Jurídica del Sector Relaciones Exteriores**
Resolución 6390 de 2015 - Resolución 1976 de 2017

**Comité para la Coordinación del Plan de Promoción de Colombia en el Exterior**
Decreto 401 de 1983 - Resolución 3304 de 2021

# Comités del Ministerio de Relaciones Exteriores



**Comité Editorial del Ministerio de Relaciones Exteriores**
Resolución 00283 de 2026

**Comité de Historia y Patrimonio Cultural del Ministerio de Relaciones Exteriores**
Resolución 0282 de 2026

**Comité para la Asistencia a Connacionales en el Exterior**
Resolución 5693 de 2022

**Comité Evaluador de casos del Fondo Especial para las Migraciones (FEM)**
Decreto 1067 de 2015 - Resolución 1726 de 2018

**Comité de Selección y Adjudicación de Becas**
Resolución 1958 de 2002

**Comité de Evaluación Técnica de Baja de Bienes Muebles del Ministerio de Relaciones Exteriores y su Fondo Rotatorio**
Resolución 6530 de 2019

**Comité para Asuntos de Inmuebles en el exterior**
Resolución 8251 de 2022

**Comité Técnico para la sostenibilidad contable**
Resolución 9321 de 2022

**Comisión Asesora para la Determinación de la Condición de Refugiado (CONARE)**
Decreto 1067 de 2015

